

3 予算

(1) 年度別予算推移

単位：千円

内 容	平成 26 年度	平成 27 年度	平成 28 年度	平成 29 年度	平成 30 年度
図書館協議会委員報酬	136	136	136	136	136
ビジネス支援サービス事業	1,329	1,144	1,144	1,129	1,122
子ども読書活動推進事業	70	70	92	82	115
移動図書館運営費	183	278	179	321	160
施設管理費 (光熱費、施設保守等)	32,823	34,985	30,499	31,076	31,403
図書購入費等	22,808	22,441	23,471	22,701	22,360
図書館電算システム運営事業	20,172	15,471	24,566	30,551	31,210
絵本とふれあうしあわせ (絵本とこんにちは) 事業	—	—	1,531	1,382	1,275
中央図書館地域資料デジタル 化事業	—	—	—	—	1,349
事務費	1,386	1,516	1,514	1,623	1,619
施設営繕費	2,400	3,500	3,400	2,200	—
窓口業務委託	34,000	32,854	38,621	44,000	44,000
人件費	92,630	90,694	77,545	72,017	72,033
合 計	216,274	218,020	202,698	207,218	206,782

(2) 図書館費の比率 (平成 30 年度)

一般会計予算額	59,850,000 千円	100.00%		
教 育 費	5,223,579 千円	8.73%	100.00%	
図 書 館 費	206,782 千円	0.35%	3.96%	100.00%
図 書 購 入 費	22,360 千円	0.04%	0.43%	10.81%

4 事務分掌

● 組織図及び事務分掌

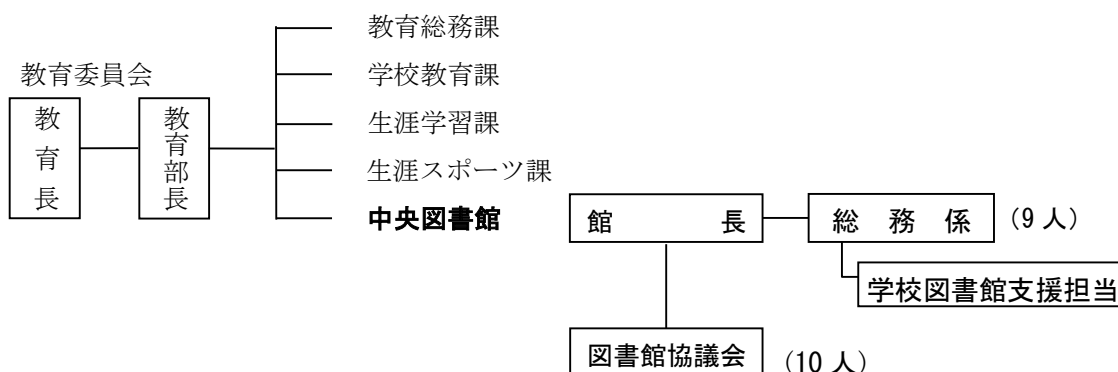

総務係

- | | |
|-----------------------------|----------------------------|
| 1 図書館管理の企画及び運営に関すること。 | 9 図書館資料の館内閲覧及び館外貸出に関すること。 |
| 2 施設及び設備の維持管理に関すること。 | 10 読書案内及び読書相談に関すること。 |
| 3 図書館協議会に関すること。 | 11 図書館資料の受入、整理及び保管に関すること。 |
| 4 学校その他の関係機関、団体等との協力に関すること。 | 12 集会活動の企画及び運営に関すること。 |
| 5 子どもの読書活動推進及び児童奉仕に関すること。 | 13 他図書館及び類似機関との相互協力に関すること。 |
| 6 学校図書館の支援に関すること。 | 14 分館の運営に関すること。 |
| 7 読書関係団体への援助に関すること。 | 15 移動図書館の運営管理に関すること。 |
| 8 図書館ボランティア活動の育成援助に関すること。 | 16 団体貸出の運営管理に関すること。 |

● 職員組織一覧

[人]

職名 性別	館長	係長	担当	主任	主査	主事	労務 主事	合計
男	1			1 (1)				2 (1)
女		1 (1)	1 (1)	3 (3)		2	1	8 (5)
合計	1	1 (1)	1 (1)	4 (4)		2	1	10 (6)

※ () 内は司書有資格者の再掲